

**KOMITET
BUDOWY POMNIKA
POLEGŁYCH CZŁONKÓW
SŁUŻBY ZDROWIA**

Sprawozdanie

EX·LIBRIS



**BIBLIOTEKI
AKADEMII
MEDYCZNEJ**

W·LUBLINIE



KOMITET BUDOWY POMNIKA

DLA UCZCZENIA PAMIĘCI

CZŁONKÓW SŁUŻBY ZDROWIA

POLEGŁYCH ZA OJCZYZNĘ



S P R A W O Z D A N I E

STYCZEŃ

STYCZEŃ

1927 – 1937

Opracował, do druku przygotował,
graficznie rozwiązał

Mjr Dr med. WIKTOR KALICIŃSKI

sekr. gen. Komitetu

NAKŁADEM KOMITETU BUDOWY POMNIKA

Uniwersytet Medyczny w Lublinie

nr inw.: XX - 48832



BG 42532

W/C

Od Komitetu

DAJEMY TRZECIE SPRAWOZDANIE Z NASZYCH CZYNNOSCI. WYDAWNICTWO NINIEJSZE W NAKLADZIE 25 TYSIĘCY EGZEMPLARZY ROZESLANE ZOSTANIE BEZPŁATNIE WSZYSTKIM CZŁONKOM SŁUŻBY ZDROWIA NA TERENIE RZECZYPOSPOLITEJ, JAK RÓWNIEŻ INSTYTUCJOM Z NIĄ ZWIĄZANYM — Z PROŚBĄ O UMIESZCZENIE GO NA WIDOCZNYM MIEJSCU PRZEZ ROK, W POCZEKALNIACH WSZYSTKICH ADRESATÓW.

W ZWIĄZKU Z MAJĄCYM WKRÓTCE NASTĄPIĆ ODSŁONIĘCIEM POMNIKA — WYDAWNICTWO NINIEJSZE — MA BYĆ WSTĘPEM DO SZEROKIEJ AKCJI PROPAGANDOWO - POPULARYZACYJNEJ SŁUŻBY ZDROWIA CELEM ZAZNAJOMIENIA SPOŁECZEŃSTWA NASZEGO O ZNACZENIU, ROLI I ODPOWIEDZIALNOŚCI TEJ SŁUŻBY W CZASIE POKOJU I NIE MNIEJ WAŻNEJ OD OBRONY O RĘŻNEJ — OBRONY SANITARNEJ W WYPADKU WOJNY.

OBOK TEGO GŁÓWNEGO CELU, KOMITET REALIZUJĄC ODSŁONIĘCIE, MUSI ZDOBYĆ OSTATNIE, NIEWIELKIE JUŻ FUNDUSZE NA DOKOŃCZENIE BUDOWY POMNIKA I JEST PRZEKONANY, ŻE KAŻDY KTO UZNAJE JUŻ WYKONANĄ PRACĘ, NASZ JEDYNY WSPÓLNY WYSILEK I JEGO OGÓLNE ZNACZENIE DLA SŁUŻBY ZDROWIA — NIE ODMÓWI KOMITETOWI OSTATNICH KILKU ZŁOTYCH.

BLANKIET — KONTA KOMITETU — P. K. O. NR. 14-111 W ZAŁĄCZENIU.

Nr. 3272/San.

Rozkaz Oficerski Nr. 2.

Pochwała lekarzy
Wojsk.

Schyłek ubiegłego roku i zaranie drugiego roku wojny o najświętsze prawa i całość granic Rzeczypospolitej do podatku krwi opłaconego ofiarnie przez Korpus Oficerski, przyniósł śmiertelne pasmo zarazy, która dokonała też spustoszenia w Kadrach Korpusu lekarskiego. Wierni tradycjom, żołnierskim obowiązkom i honorowi oficera, lekarze armji polskiej stali twardo i niewzruszenie na swych stanowiskach, świecąc hartem woli i poświęcenia dla Ojczyzny.

Wierni tradycjom spełniali Oni swój trud, który pozwalał im zdobywać najwyższe pochwały i odznaczenia na równi z walczącymi w pierwszych szeregach. Dlatego też i dziś, mimo że zaraza wydarła z Waszych szeregów jednostki dzielne i ofiarne, ufam i wierzę, że ten pokos śmierci, stałości Waszej i hartu nie osłabi lecz owszem stanie się bodźcem do dalszej pracy, dla dobra Ojczyzny, która w Waszym zwoju i ofiarności widzi czynnik równoważny dla armji z trudem towarzyszy broni w okopach. Wytrwać w wysiłkach musicie - tem bardziej, że Wasza wiedza i organizacja ma nietylko ratować szeregi żołnierskie na czas wojny której koniec nie jest jeszcze znany, lecz także te tysiące ofiarnych synów Polski zwrócić o ile możliwości w najlepszym zdrowiu ich rodzicom i Ojczyźnie budującej Swą przyszłość na rezultatach wojny.

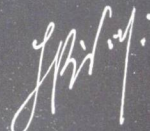

Naczelnny Wódz.



KOMITET BUDOWY POMNIKA

DLA UCZCZENIA PAMIĘCI

CZŁONKÓW SŁUŻBY ZDROWIA

POLEGŁYCH ZA OJCZYZNĘ



PRZEWODNICZĄCY KOMITETU GŁÓWNEGO
DR MED. JAN KOŁŁATAJ-SRZEDNICKI

GENERAL BRYGADY, KOMENDANT CENTR. WYSZK. SANIT.

SEKRETARZ GENERALNY

DR MED. WIKTOR KALICIŃSKI

MAJOR



CZŁONKOWIE KOMITETU :

Dr med. ADAMSKI JAN

Dyr. Dep. St. Zdr. Min. Op. Spol.

Dr med. BAŁASZESKUL FRANCISZEK

Pułkownik, Szef San. O. K. X.

Dr med. BŁAŻEJEWSKI BOLESŁAW

Pułkownik, Szef San. O. K. II.

Dr med. BORZĘCKI TADEUSZ

Dyr. Wydz. Zdrowia Min. Komunik.

Dr med. CHELMICKI ALFRED

Pułkownik, Szef San. O. K. V.

Dr med. CHODŹKO WITOLD

b. Minister Zdrowia, Dyr. Szk. Higieny.

Dr med. CZARNOCKI WILHELM

Docent Uniw. J. P.

Dr med. CZUBALSKI FRANCISZEK

Prorektor i Prof. U. J. P., Prez. Kl. Lek. Pol.

Dr med. EBERHARDT MAKSYMILIAN

Nacz. Wydz. Zdr. Kom. Rządu m. st. W-wy.

Dr med. FALKOWSKI STEFAN

b. Prezes Związku Lek. Państwa Polskiego.

Mr. farm. FILIPOWICZ WACŁAW

Prezes Pol. Pow. T-wa Farmaceut.

Dr med. FRONCZAK FRANCISZEK

Pułkownik Wojsk. Ameryk. (Buffalo).

Dr med. GRABA - LECKI WACŁAW

Wiceprezydent m. st. Warszawy.

Mr. farm. GESSNER JAN

Członek Zarz. Główn. Pol. Pow. T-wa Farm.

Dr med. GIEDROYĆ FRANCISZEK

Profesor Uniw. J. P.

Dr med. GILEWICZ ZYGMUNT

Pułkownik, Dyr. C. J. W. F.

Dr med. GURBSKI STANISŁAW

Gen. bryg. w rez., Prezes Stow. Lek. Rezer.

Dr med. HENOCZ MIECZYŚLAW

Pułkownik, Szef San. O. K. III.

Mr. farm. HEROD FRANCISZEK

Redaktor Naczelny „Wiad. Farmaceutyczne”.

Dr med. HUBICKI STEFAN

General bryg. w s. s., b. Minister Op. Spol.

Mr. farm. JABŁONOWSKI BOLESŁAW

Plk., Szef Wydz. III Dep. Zdr. M. S. Wojsk.

Mr. farm. KARPIŃSKI FRANCISZEK

Prezes Chem.-Farm. Zakł. Przemysł.

- Dr med. KAWIŃSKI JAN*
Pulk., Zast. Szefa Dep. Zdr. M. S. Wojsk.
- Dr med. KONOPACKI MIECZYSLAW*
Profesor Uniw. J. P.
- Dr med. KOŃCZACKI ANDRZEJ*
Pulkownik, Szef San. O. K. VI.
- Dr farm. KOSKOWSKI BRONISLAW*
Prof. Uniw. J. P., b. Dziek. Wydz. Farm.
- Inż. KOSS ADAM*
Profesor, b. Dziek. Wydz. Farm. U. J. P.
- Mr. farm. KRUPIŃSKI STEFAN*
Pulk., Przew. Kom. Studiów dla spraw zaopatrz. w mat. san. techn. M. S. Wojsk.
- Dr med. KRZYSKI TOMASZ*
Pulkownik, Szef San. O. K. IX.
- Dr med. ŁASKI ZYGMUNT*
Podpulk., Szef Wydz. I Dep. Zdr. M. S. Wojsk.
- Dr med. MARKIEWICZ WŁADYSŁAW*
Pulkownik, Szef San. K. O. P.
- Dr med. MICHAŁOWICZ MIECZYSLAW*
Profesor i b. Rektor U. J. P., Prezes Naczelnej Izby Lekarskiej, Senator R. P.
- Dr med. MINTOWT - CZYŻ JAN*
Pulk., Szef Wydz. II Dep. Zdr. M. S. Wojsk.
- Dr med. MODRAKOWSKI JERZY*
Profesor Uniw. J. P.
- Dr med. MOSZCZEŃSKI LEON*
Pulk., Szef San. Kier. Mar. Wojennej.
- Dr med. NADOLSKI JERZY*
Pulkownik, Szef San. O. K. I.
- Dr med. NARAMOWSKI MIECZYSLAW*
Podpulkownik, Kier. oddz., VII Szpit. Okr.
- Dr med. ORZECZOWSKI KONRAD*
Dyrektor Wydz. Szpit. m. st. W-wy.
- Dr med. OWCZAREWICZ LEON*
Pulkownik, Docent U. J. P.
- Dr med. PIESTRZYŃSKI EUGENIUSZ*
Wiceminister Opieki Społecznej.
- Dr med. RAŹNIEWSKI ZYGMUNT*
Pulk., Kmdt. I Szpit. Okr. im. Marsz. J. P.
- Dr med. ROGALSKI WOJCIECH*
Gen. dyw. w s. s., Prezes Rodziny Lek.
- Dr med. ROUPPERT STANISŁAW*
General brzyg., Szef Wojsk. Służby Zdrowia i Szef Dep. Zdrowia M. S. Wojsk.
- Dr med. RUDZKI STEFAN*
Pulk., Wiceprezes Pol. Zw. Przeciwigruźliczego.
- Dr med. SKŁADKOWSKI-SŁAWOJ FELICJAN*
General dyw., Premier i Minister Spr. Wewn.
- Mr. farm. SOKOLEWICZ WACŁAW*
Nacz. Wydz. Farm. w Dep. Zdr. Min. Op. Społ.
- Dr med. STREHL LEON*
Pulkownik, Szef. San. O. K. VIII.
- Dr med. STROŃSKI BRONISŁAW*
Pulkownik, Szef San. O. K. VII.
- Dr med. SZALLA KAZIMIERZ*
Pulk., Delegat Rządu do P. C. K.
- Dr med. SZENAJCH WŁADYSŁAW*
Profesor U. J. P., Prezes Izby Lek. Warsz.-Białostockiej.
- Dr med. SZULC GUSTAW*
Profesor U. J. P., Dyr. Państw. Zakł. Hig.
- Mr. farm. SZYSZKO EDMUND*
Redaktor „Kron. Farmaceut.”.
- Hr. TARNOWSKA ADAMOWA*
Członek Zarządu Główn. Pol. Cz. Krzyża.
- Dr med. TUBIASZ STANISŁAW*
Nacz. Wydz. w Dep. Zdr. Min. Op. Społ.
- Dr med. TURSki ANTONI*
Prezes Związku Lek. Państwa Polskiego
- Dr med. WĄSOWICZ STANISŁAW*
Dyrektor Dz. Lecz. Z. U. S.
- Dr med. WERNIC LEON*
Prezes Pol. T-wa Eugenicznego.
- Dr med. WERTHEIM EDWARD*
Pulkownik, Szef San. O. K. IV.
- Dr med. WROCZYŃSKI CZESŁAW*
b. Wiceminister Zdrowia, Insp. Hig. Szk. Min. Ośw. i W. R.
- WRÓBLEWSKI ANTONI*
Porucznik, Skarbnik Komitetu Bud. Pomnika.
- Dr med. ZAKLIŃSKI BOHDAN*
Dyrektor Polsk. Czerw. Krzyża.
- Dr ZAWISTOWSKI WŁADYSŁAW*
Nacz. Wydz. Kult. i Szt. Min. Ośw. i W. R.
- Dr med. ZEMBRZUSKI LUDWIK*
Profesor U. J. P.
- Dr med. ŻMIGRÓD BOLESŁAW*
Nacz. Wydz. Zdr. Wojew. Warszaw.

ADRES KOMITETU:

Warszawa, Szpital Ujazdowski, Górnośląska 45
Telefon 9-23-75 Konto P.K.O. 14.111

A P E L

(z r. 1927).

Jak długą jest historia walk o wolność naszej Ojczyzny, tak długą lista tych, co w Służbie Zdrowia wojsk polskich spłacili daniny życia i krwi na jej ołtarzu.

Byli to lekarze, farmaceuci, felczerzy, były siostry - sanitariuszki i prości sanitariusze, były też wolontariuszki i wolontariusze, dla których głosem sumienia i obowiązku była pomoc walczącym.

GINĘLI ONI ZA CZASÓW NAPOLEOŃSKICH, GINĘLI W WALKACH POWSTAŃCZYCH, A PÓŹNIEJ W LEGIONACH I RÓŻNYCH FORMACJACH OCHOTNICZYCH.

Dziesiątki i setki ich ginęły w zapomnieniu na oddalonych łądach i morzach, w mrocznych więzieniach Sybiru do końca swych dni służby współbraciom swą wiedzą i pomocą.

A iluż ich poległo w ostatnich bojach?

Niewiele ich nazwisk zna historia.

Większość poległa tak cicho i niepostrzeżenie, jak cichą była ich praca i poświęcenie dla cierpiących współbraci.

Któż zliczy te imiona, kto oceni ich ofiarność?

Nie społeczeństwo, bo ich nie zna i nie o nich nie wie. Wielkie zadanie sanitariatu nie zawsze znajduje zrozumienie w społeczeństwie. Ludzi bardziej przekonywa i olśniewa jeden wielki czyn, jeden odruch męstwa, niż długa, cicha i nieefektywna choć ofiarna i pełna niebezpieczeństw praca.

My tylko sami, Służba Zdrowia — winniśmy to ocenić. Rzucony projekt uczczenia pamięci poległych winien znaleźć szerokie echo.

Cheemy wznieść im pomnik.

Stanie on w stolicy Odrodzonej Ojczyzny, gdzie będzie widomym znakiem, że nie zginęła pamięć o poległych bojownikach. Będzie on dla przyszłych pokoleń drogowskazem jak należy żyć i umierać dla Ojczyzny.

Komitet zwraca się z gorącym apelem do wszystkich, związanych w jakikolwiek sposób ze Służbą Zdrowia.

Poprzyjcie nas.

Nawet drobny, ale zbiorowy wysiłek tysięcy ludzi stworzy dzieło godne pamięci tych, — których uczcić cheemy.

KOMITET BUDOWY POMNIKA
DLA UCZCZENIA PAMIĘCI CZŁONKÓW
SŁUŻBY ZDROWIA
POLEGŁYCH ZA OJCZYZNĘ



Model Pomnika

Figury — brąz, cokół — granit; razem wysokość 8 metr.

*.... Jak długą jest historia walk o wolność
naszej Ojczyzny, tak długą lista tych, co w służbie
zdrowia wojsk polskich sptacili daniny życia i krwi
na Jej oltarzu*

POMNIK

(Z GŁOSÓW PRASY I KRYTYKI)

Pomnik przedstawia grupę dwóch postaci: sanitariusz w bluzie żołnierskiej, podtrzymujący rannego. Sanitariusz — to uosobienie skupienia i spokoju; chwytem silnym i pewnym, lecz zarazem jakże miłym i litosnym, oburącz podtrzymuje rannego. Młody ranny siania się na kolana, głowa okryta chelmem zwisa bezwładnie, twarz pełna bólu; jest on przeciwstawieniem siły i skupienia pierwszej postaci. Opadające ramiona, obnażona pierś, bezwład — wzywają ratunku.

Ta rzeźba to symbol obowiązku niesienia pomocy samarytańskiej, a została stworzona jako pomnik ku czci członków Służby Zdrowia, poległych za Ojczyznę. A jest ich cały legion. Kule i gazy trujące nie szczedzą lekarzy, sanitariuszów i pielęgniarek, a nie mniej grożą im epidemie

i choroby zakaźne, historia których łączy się zawsze z historią wielkich wojen. Lata 1919 i 1920, podczas epidemii tyfusu płamistego, pochłonęły kilkuset lekarzy, a znacznie więcej innego personelu sanitarnego.

Ofiara życia w służbie zdrowia jest nie mniej szczytną, niż na polu chwały, a ci, co tę ofiarę złożyli, zasłużyli na wdzięczność i pamięć narodu.

Pomnik stanie na jednym z otwartych placów Warszawy w miejscu godnym i idei i dzieła sztuki. Będzie ozdobą naszej stolicy i uwieczni wdzięczną pamięć za ofiarę życia bezimiennych bohaterów obowiązku, — ku pamięci przyszłych pokoleń członków Służby Zdrowia, — ku pokrzepieniu ducha w godzinę próby.

Co to jest właściwie pomnik — na czym polega jego istota? W ostatnich czasach utarło się mniemanie, że pomnik powinien być organiczną częścią otaczającej go architektury. Ale pomnik, o ile wyobraża jakiś kształt rzeczywisty, musi być przede wszystkim rzeźbą i po rzeźbiarsku akcentować walory monumentu. Pomnik jako element przestrzenny w rozbudowie danego kompleksu architektonicznego — zgoda, ale pozostają jeszcze do rozwiązania arcyważne kwestie, dotyczące formy, konstrukcji i koloru (tak — koloru!) oraz proporcji i materiału rzeźbiarskiej masy jako samostrojnej i zamkniętej w sobie idei plastycznej.

Z tego właśnie założenia wyszedł Wittig tworząc swe ostatnie dzieło: pomnik służby zdrowia wojsk polskich, który jest już gotów do odlewu w brązie. Pomnik przedstawia grupę dwóch młodych żołnierzy, z których jeden — sanitariusz, o rysach szlachetnych i męskich — podtrzymuje za ramiona obnażonego do pasa a tylko w hełm bojowy i spodnie oddzianego piechura. Obie postacie w ruchu są niezmiernie wymowne. Tak smukła, chociaż dość masywna, figura sanitariusza jak i ciężko i bezwładnie zwi-

sająca postać rannego strzelca mają w napięciach kierunkowych linii i mas celową dynamikę pozy i gestu — ale mimo to nie naruszają zasad statyki monumentalnej, tak charakteryzującej ostatnie zwłaszcza dzieła Wittiga. Zwartość i masywność kompozycji, złagodzona cyzelatorskim niemal opracowaniem fragmentów rzeźby, oraz prawdziwie twórcza interpretacja treści symbolicznej tego pomnika dają w swej sumie nieprzemijające wrażenie — wrażenie przedewszystkiem spokoju i równowagi całości. Konstruktywny klasycyzm Wittiga, jako jego styl indywidualny i metoda twórcza, nie zeszedł i w tem dziele z drogi... realizmowi — jakkolwiek w wyobrażonej scenie pierwiastek przejmującej prawdy życiowej widoczny jest jak na dłoni. Konieczność zsyntetyzowania pewnej idei w monumencie, narzuciła wprawdzie artyście pewne wymagania i nakazy jeśli chodzi o anegdotyczną treść dzieła, ale go bynajmniej nie uwiódło. Bo Wittig, jako klasyk z temperamentu i przekonania, unika tuzinkowości nastroju i rzeźbiarskiej plotki. Dać życie rzeźbiarskiej bryle w patosie kształtu i gestu, oto droga jego rozwoju.



Fragment Pomnika

(gips)

• *Zdjęcie wykonane w pracowni prof. Edw. Wittiga w Warszawie.*

...Nowoczesne środki prowadzenia wojny są dzisiaj bardziej mordercze niż kiedykolwiek. Specjalną opieką winniśmy otoczyć Sanitariat, który w przyszłej wojnie odegra wielką rolę....

Dlaczego pomnik...

Prof. U. J. P.

Dr med. Władysław Szenajch

Warszawa

Spółceństwo musi czeić wielkość, musi umieć oceniać zasługi, gdyż w przeciwnym razie nie było by godne wielkich obywateli. To dążenie do utrwalenia pamięci swych zasłużonych sprawie, że społeczeństwo stawia im spiżowe pomniki.

Ale nawet pomniki, wznoszone ku czci poszczególnych ludzi, służą przede wszystkim do uczczenia idei, którym wiele obywateli służyli, dla uczczenia ich dzieła, tworów ich umysłu i serca.

Są pomniki, którymi chcemy czeić wyłącznie jakąś ideę, jakiś ideał. Takim pomnikiem jest *pomnik ku czci Nieznanego Żołnierza* — czcimy ofiarną walkę i śmierć w obronie Ojczyzny.

A czym ma być pomnik ku czci poległych i zmarłych Członków Służby Zdrowia?

Ma być uczczeniem nieznaney i często niedocenionej rycerskości walki o zdrowie publiczne, ma być uczczeniem idei służby społecznej, uczczeniem tych, którzy polegli i zmarli w służbie tej idei.

Bohaterem jest nie tylko ten, który walczy i ginie przy akompaniamencie huku szrapneli i świstu kul, lecz i ten, który, narażając często swe zdrowie i życie, ratuje i pomaga każdemu, potrzebującemu jego pomocy i opieki. Wielkim jest brawurowe bohaterstwo żołnierza, równie wielkim jest ciche bohaterstwo miłosierdzia i współczucia, codzienny trud lekarza i jego współpracowników zarówno na polu bitwy, jak i

w dniach pokoju, gdy pomaga w chorobie chorym i ochrania zdrowych przed chorobą.

„*Wielkość narodu nie polega na liczbie jego obywateli, ani na rozmiarach jego terytorium, lecz na wielkości współczucia*“ — taki napis wyryto na pomniku „nieznanego konia“ wzniesionym w Porcie Elżbiety, w kraju „Przylądka Dobrej Nadziei“ po wojnie burskiej, podczas której konie gromadnie ginęły z pragnienia w puszczech afrykańskich.

Autor tego napisu nie mógł zaczerpnąć treści ani z życia swej ojczyzny angielskiej, ani z przykładu żadnego innego t. zw. cywilizowanego narodu: długie jeszcze, długie lata upłyną, ogrom jeszcze cierpień ludzkość wycierpi, gehennę bólów przeboleje, nim *wielkość współczucia stanie się miernikiem wielkości narodów*. Ale społeczeństwa lekarskie poszczególnych narodów, już dzisiaj powinniśmy mierzyć wielkością współczucia — tego kamienia węgielnego, na którym opiera się cała służba przy chorych i rannych.

I ten pomnik ku czci poległych rycerzy w walce z chorobą i śmiercią niechaj świadczy o tym, że *członkowie Polskiej Służby Zdrowia dążą do przodowania na tym właśnie polu, że polska społeczność lekarska pragnie stać się największą z wielkich pod względem wielkości współczucia, pod względem wielkości pracy i ofiarnego trudu dla Narodu i Państwa*.

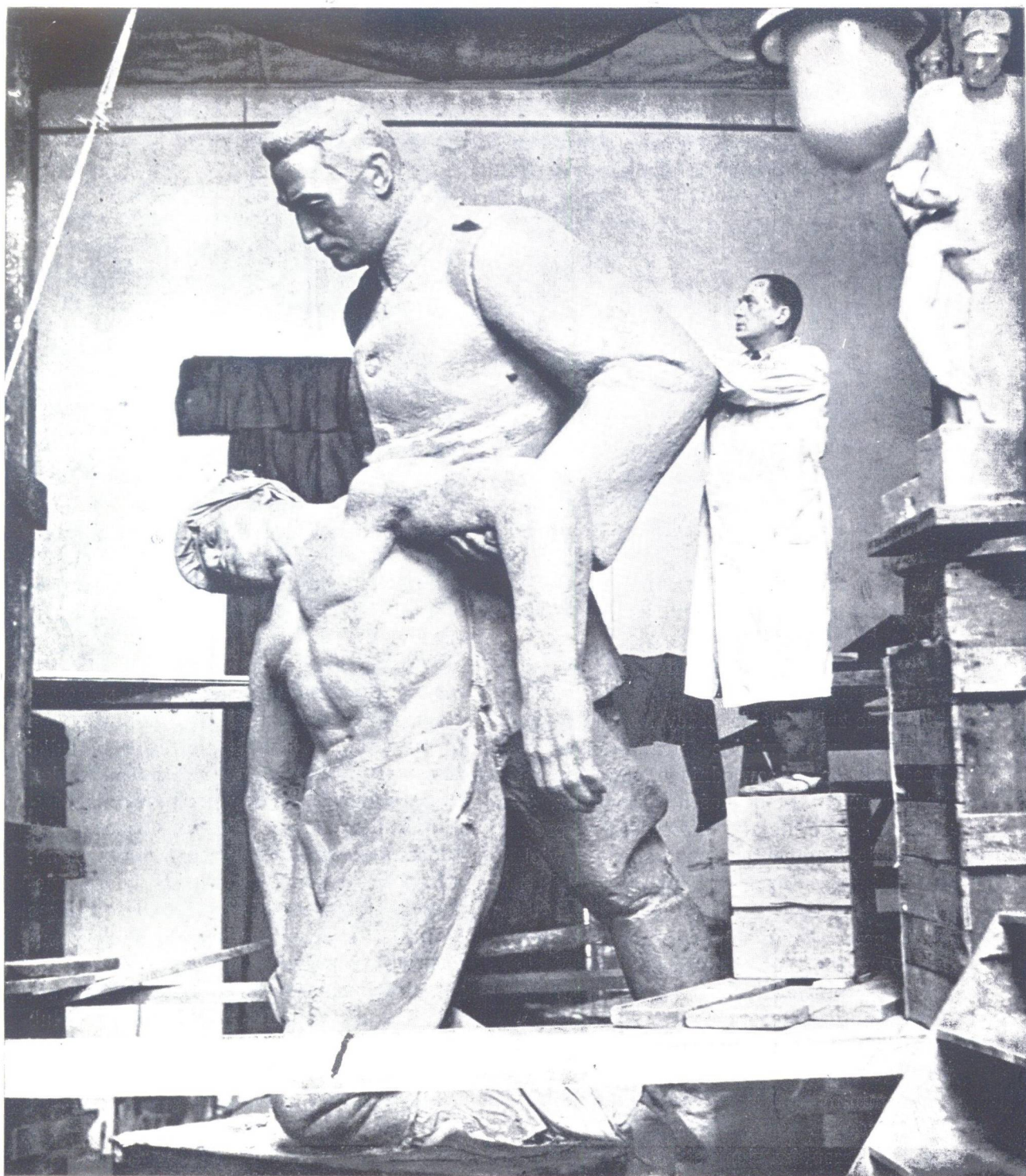

W pracowni u prof. E. Witługa

...ma być uczczeniem nieznannej i często niedocenionej rycerskości walki o zdrowie publiczne, ma być uczczeniem idei służby społecznej, uczczeniem tych, którzy polegli i zmarli w służbie tej idei.

Przed odsłonięciem pomnika...

Major Dr med. Wiktor Kałiciński
Warszawa

Prace Komitetu Pomnika ku czci Poległych Członków Służby Zdrowia wchodzi w fazę końcową, a co zatem idzie — zbliża się okres ustawienia i odsłonięcia pomnika.

Nie od rzeczy więc będzie zastanowić się nad okolicznościami i warunkami, w jakich winien być pomnik odsłonięty.

Komitet, który wieloletnią, pełną trudów i zachodów pracą doprowadzi niezawodnie do zakończenia pracy i wystawienia pomnika, wystawiając pomnik bez uprzedniego a odpowiedniego przygotowania terenu — okoliczności, sprawił by, że pomnik będzie niejako zawieszony w próżni, będzie fragmentem wyrwanym z wielkiej całości, która nosi miano Polskiej Służby Zdrowia.

Nie poprzedzone odpowiednią akcją popularyzacyjną Służby Zdrowia odsłonięcie pomnika sprowadzi się do krótkiej kilkunastominutowej uroczystości, która przebrzmi bez echa i nie pozostawi żadnego żywotnego śladu.

Dla minimalnej ilości ludzi — przeważnie złączonych w Służbie Zdrowia — lekarzy, farmaceutów, dentystów, sióstr i personelu pomocniczego — pomnik będzie symbolem czci dla poległych i zmarłych kolegów, olbrzymia zaś większość społeczeństwa przyjmie ten fakt obojętnie. Obojętnie, bo przeważnie nie zna Służby Zdrowia, mało lub prawie nie o niej wie.

Dziesięć, albo i więcej lat pracy Komitetu zasługuje na coś więcej: pomnik wi-

nien być symbolem Służby Zdrowia, winien odtwarzać nie tylko cześć dla poległych i zmarłych członków w tej służbie, ale również odtwarzać ideę Służby Zdrowia, która pracując tworzy, a pomna tradycji swych poległych towarzyszy, gotowa na wezwanie, tak jak Oni, oddać życie w służbie Ojczyzny.

Aby pomnik osiągnął swój cel, aby pamięć społeczeństwa skierował ku poległym i zmarłym członkom Służby Zdrowia, aby uprzytomnił, że bohaterami są nie tylko żołnierze i oficerowie, polegli wśród warkotu karabinów i śpiewu pocisków, ale również sanitariusze i lekarze, choć cichą śmiercią polegli, — aby wreszcie uprzytomnił społeczeństwu, jak wielką i odpowiedzialną jest praca Służby Zdrowia podczas wojny, — należy przez szeroką akcję popularyzacyjną przygotować grunt.

Należy popularyzować Służbę Zdrowia tak, jak się popularyzuje Lotnictwo lub Morze.

Czy możemy tego dokonać? — Tak, — bezsprzecznie. — Musimy.

— Musimy opracować i wydać książkę, która była by historią Służby Zdrowia, a odtworzyła by jej dzieje od początku do chwili odsłonięcia pomnika.

Redakcyjnie — popularnie ujęta, technicznie — bogato ilustrowana książka Służby Zdrowia winna objąć w pierwszej części historię, pracę i dorobek sanitariatu polskiego, stwarzając podstawę dla pomnika, w drugiej zaś — odtworzyć pracę i

czyny bohaterskie i śmierć ofiarną poszczególnych członków Służby Zdrowia (fotografie poległych).

Księga ta będzie uzupełnieniem pomnika i wypełni wspomnianą na początku próżnię.

Gdy zastanowimy się głębiej nad sprawą popularyzacji Służby Zdrowia to dojdziemy do wniosku, że ze względu na odsłonięcie pomnika jest ona potrzebna, zaś dla akcji Obrony Narodowej wręcz konieczna.

Prowadzimy wielką akcję propagandowo - popularyzacyjną Obrony Narodowej. Ale medal ma dwie strony. *Obrona Narodowa składa się z dwóch części: obrony orężnej i obrony sanitarnej. Na wypadek wojny nie tylko my będziemy strzelać i rzucać bomby...*

Trzeba, aby społeczeństwo wiedziało, że obok armii, która orężnie bronić będzie naszych granic, stanie wielka, dobrze zorganizowana Służba Zdrowia nie tylko na froncie, ale i w kraju, która ranę opatrzy, miasto odgazuje i zwalczy epidemie.

Momentem decydującym przyszłej wojny będzie moment jej wybuchu: *spokój i równowaga* całego NARODU umożliwią zorganizowanie obrony, wyzyskanie przygotowań, jakie w czasie pokoju czynimy, *ułatwią pracę NACZELNEMU WODZOWI* w rezultacie *poprowadzą do zwycięstwa*, — panika zniweczy plany najlepszych dowódców, sparaliżuje akcję najlepszej armii, utrudniając lub wręcz uniemożliwiając obronę.

Spokój i równowaga są czynnikami koniecznymi dla akcji Obrony Narodowej. Nie ma tej siły na świecie, nie ma takiego rozkazu, który mógł by je nakazać. *Może je zrodzić tylko przeświadczenie, że w chwili wybuchu wojny nikt nie będzie samotny, każdy znajdzie opiekę, że obok armii orężnej stanie armia Służby Zdrowia gotowa do pracy, walki i śmierci, jak Ci, których symbolizuje Pomnik ku czci Poległych Członków Służby Zdrowia.*

Dla zabezpieczenia więc powodzenia akcji Obrony Narodowej **musimy jednakowo popularyzować „k a r a b i n i n o s z e”.**

Z działalności Komitetu

Podstawą rozpoczęcia działalności komitetu była odezwa Pana Szefa Departamentu Zdrowia M. S. Wojsk. Generała Dra St. Roupperta — skierowana w końcu 1926 r. — do Oficerów Służby Zdrowia — w sprawie uczczenia pamięci wielkiej i pełnej poświęcenia działalności Sanitariatu Polskiego w odzyskaniu bytu i niepodległości Ojczyzny.

Rzucony w odezwie tej projekt wzniesienia pomnika siłami tylko wojskowej służby w siedzibie Szkoły Podchorążych Sanitarnych w podworec starego, historycznego Zamku Ujazdowskiego w Warszawie znalazł serdeczne uznanie.

Zawiązany Komitet tymczasowy z komendantem ówczesnej Oficerskiej Szkoły Sanitarnej, Gen. Drem St. Hubickim — przygotował wstępne prace organizacyjne i powołał do życia Komitet Główny, do którego weszli przedstawiciele wszystkich odłamów tak wojskowej jak i cywilnej Służby Zdrowia.

Zebrań inauguracyjnych Komitetu Głównego odbyło się w czerwcu 1927 r. — Myśl, by pamięć i zasługi poległych i zmarłych w Służbie Zdrowia Kolegów uczcić wzniesieniem pomnika — została jednogłośnie przyjęta. Na tymże posiedzeniu Komitet doceniając należycie ideę i rolę, jaką ma odegrać pomnik ku czci poległych i zmarłych w Służbie Zdrowia — uchwalił — że pomnik winien stanąć na otwartym placu w stolicy Odrodzonej Ojczyzny i być wspólnym wysiłkiem całej tak wojskowej jak i cywilnej Polskiej Służby Zdrowia.

Do wybranego Komitetu Głównego weszli przedstawiciele Uniwersytetu Wydziałów Lekarskiego i Farmaceutycznego, Naczelnej Izby Lekarskiej, Związków, Towarzystw Lekarskich, Wojskowej, Państwowej i Samorządowej Służby Zdrowia, Polskiego Czerwonego Krzyża itd.

Wyłoniony z Komitetu Głównego — Wydział Wykonawczy — opracował Odezwę, Statut i wskazał drogę, na której można było przeprowadzić propagandę idei budowy pomnika i uzyskać konieczne fundusze na jego budowę.

Zgodnie z zatwierdzonym statutem (Kom. Rządu m. st. Warszawy L. rejestru 211/30.IX.1927, B. P. 1351/27) utworzono 11 Okręgowych Komitetów Budowy Pomnika, w miejscach siedzib Szefów Sanitarnych Okręgów Korpusów — z Szefem Sanitarnym na czele, — by w ten sposób wyzyskać gotowy aparat administracyjny. Komitetom Okręg. oddano do dyspozycji odpowiednie druki, listy składkowe, by na podległych im terenach rozpoczęto zbiórkę funduszy wśród cywilnych członków Służby Zdrowia, a wśród wojskowych przeprowadzono uchwałę oddania 1/2% poborów miesięcznych na cele budowy. Równocześnie zaproszono art. rzeźbiarza prof. Edwarda Wittiga do wykonania projektów pomnika, które artysta przedstawił Komitetowi w kwietniu 1927 roku. Wybrany projekt, powiększony do 1/3 naturalnej wielkości był wystawiony na Pow. Wyst. Krajowej w Poznaniu, w Pałacu Sztuki.

Rozpoczęta praca przez Komitety Okręgowe poparta życzliwie przez kilka Izb Lekarskich, Towarzystwa i Związki, dała wyniki początkowo dobre. Konto P. K. O. Nr. 14.111 — przez okres początkowych czterech lat, osiągnęło kwotę 81.465 zł. 34 groszy.

Mając pierwsze wpływy kasowe i poważne widoki na dalszą zbiórkę, Komitet w czerwcu 1929 podpisał umowę z prof. E. Wittigiem na budowę pomnika według przyjętego projektu i zgłoszonego na tym posiedzeniu kosztorysu. Całość: roboty rzeźbiarskie, odlewarskie (brąz), kamieniarskie (granit), przystosowanie placu, projekty i inne objęto sumą 280 — 300 tysięcy złotych.

Żywotność Komitetów Okręgowych — z powodu ogólnego kryzysu zaczęła w drugiej połowie 1930 r. zamierać. Komitet musiał więc przystąpić do szukania nowych dróg, którymi mógłby ściągnąć konieczne fundusze. W r. 1931 przeprowadzono zbiórkę drogą list składkowych poprzez lekarzy wojewódzkich i powiatowych, w r. 1932 poprzez lekarzy naczelnych Kas Chorych, w r. 1933 bezpośrednio imiennie z każdym z członków Izb Lekarskich, — r. 1935 drogą listów skierowanych do kierowników instytucji lekarskich i farmaceutycznych, którzy na podległych im terenach przeprowadzili opodatkowanie każdego z personelu dowolną składką przez rok. Ten drugi okres zbiórki pieniężnej

przyniósł Komitetowi dość okazałą sumę (około 100 tys.), i pozwolił na wywiązanie się z przyjętych na siebie obowiązków względem artysty.

W dniu 15.X.1930 pierwszy przewodniczący Komitetu Głównego Gen. Dr St. Hubicki wobec objęcia teki Ministra Opieki Społecznej i niemożności poświęcenia więcej czasu pracy w Komitecie ustąpił, a przewodnictwo Komitetu objął Gen. Dr Jan Kołłątaj - Srzednicki, komendant Centrum Wyszkożenia Sanitarnego.

Praca prof. E. Wittiga nad pomnikiem trwała do końca 1935 r. W okresie tym Komitet urządził kilkanaście pokazów pomnika w pracowni artysty dla członków Służby Zdrowia, którzy bawili w Warszawie na zjazdach, konferencjach, a sam był częstym świadkiem wszystkich faz robót do chwili jego przyjęcia i oddania do warsztatów odlewarskich. W styczniu 1936 przyjęty został pomnik w gipsie. Drogą ofert na odlew, pomnik (gips) oddany został do odlewu w brązie firmie: Piotr Seip i Syn w Krakowie, która ukończy pracę w r. bieżącym.

Po 10 latach, pełnej trudów i zachodów pracy jesteśmy bliscy wielkiego celu: — odsłonięcia pomnika ku czci Poległych Członków Służby Zdrowia.

Pomnik ten — wspaniałe dzieło sztuki — symbolizując najpiękniejszą ideę, bo ideę pomocy bliźniemu, wzniesie wysoko sztandar sanitariatu polskiego.

Praca Komitetu na najbliższą przyszłość przedstawia się jak następuje:

- a) Zebranie brakującej sumy na zakup kamienia (granit), roboty kamieniarskie i przygotowanie terenu pod pomnik;
- b) Wybór miejsca pod pomnik z pośród placów oddanych do dyspozycji Komitetu przez P. Prezydenta m. st. Warszawy;
- c) Przeprowadzenie szerokiej akcji propagandowo - popularyzacyjnej Służby Zdrowia przed odsłonięciem pomnika (prasa, radio, wydawnictwa specjalne, Księga Sanitariatu);
- d) Ustalenie daty odsłonięcia pomnika.

KOMITET BUDOWY POMNIKA

DLA UCZCZENIA PAMIĘCI

CZŁONKÓW SŁUŻBY ZDROWIA POLEGŁYCH ZA OJCZYZNĘ

W A R S Z A W A
SZPITAL UJAZDOWSKI

UL GÓRNOŚLĄSKA 43
T E L E F O N 9-23-75

Przedstawiając szkic dokonanych czynności oraz Sprawozdanie kasowe, składamy wszystkim - którzy pracą, radą i ofiarami przyczynili się do zrealizowania prac Komitetu - głębokie podziękowanie.

Przewodniczący Komitetu

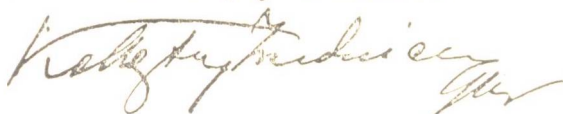

Dr J. Kołkątaj-Srzednicki

gen. brygady.

Sprawozdanie Kasowe

za czas

od stycznia 1927 – do stycznia 1937.

Zestawienie ogólne

Stan w dniu 31. XII. 1936.

I. Wpływy:

a) Wojskowa Służba Zdrowia	zł. 84.911,09
b) Cywilna Służba Zdrowia	71.092,77
c) Inni Ofiarodawcy + %	70.784,27
	<hr/>
Razem	zł. 226.788,13

I. Wydatki:

a) Roboty rzeźbiarskie (Prof. E. Wittig), i odle- warskie (Piotr Seip i Syn, Kraków)	zł. 204.000,00
b) Koszty administracyjne	4.457,20
c) Kasa na dz. 31. XII. 1936.	18.330,93
	<hr/>
Razem	zł. 226.788,13

Wykaz
składek zebranych wśród WOJSKOWEJ SŁUŻBY
ZDROWIA według ośrodków zbiórki:

1)	Departament Zdrowia M. S. Wojsk	zł.	9.168,35
2)	Centrum Wyszkożenia Sanitarnego	29.221,56
3)	Szefostwo Sanit. O. K. I. Warszawa	9.223,17
4) II. Lublin	6.185,40
5) III. Grodno	4.214,77
6) IV. Łódź	1.507,50
7) V. Kraków	1.635,97
8) VI. Lwów	4.133,08
9) VII. Poznań	6.575,43
10) VIII. Toruń	4.253,42
11) IX. Brześć n/B	5.111,48
12) X. Przemyśl	5.227,36
13) K. O. P.	863,30
14) Kier. Mar. Woj.	790,30

Razem . zł. 84.911,09

Wykaz
składek zebranych wśród CYWILNEJ SŁUŻBY
ZDROWIA według ośrodków zbiórki:

1) Farmaceuci:	
apteki	2.559,80
przemysł	840,00
P. P. T-wo Farm.	4 001,00
Wiad. Farm.	<u>7.419,25</u>
	zł. 14.820,05
2) Lekarze Kas Chorych	13.955,41
3) Lekarze poszczególni	12.095,77
4) Szpitale, Lecznice, Sanatoria, Ośrodki zdr.	9.618,97
5) Naczel. Wydz. Wojew. i Lek. Powiat.	7.087,42
6) Zw. Lek. P. P.	4.964,28
7) Izby Lekarskie	4.097,55
8) Profesorowie, T-wa i Zrzeszenia Lekarskie	3.553,32
9) Zw. Lek. Kolej.	900,—
	<u>zł. 71.092,77</u>

Wykaz szczegółowy

ofiar złożonych na budowę pomnika

Aptekarzy Gremium Małopolski —			
Wschodniej	Lwów	zł.	661,50
Aptekarzy Polskich Hurt.	Warszawa	„	10,—
Apteka Ancypo	Suchowola	„	5,—
.. Biegański	Płock	„	7,50
.. Bartowski	Lutomiersk	„	3,—
.. Butomski	Alwernia	„	2,50
.. Bruświcki	Radom	„	10,—
.. Budzyński	Busko - Zdrój	„	10,—
.. Błaszkievicz	Pińczów	„	15,—
.. Blum Adolf	Jasło	„	5,—
.. Baraniecki Fr.	Dynów	„	5,—
.. Mg. Bukowski	Warszawa	„	50,—
.. Dorociński	Pruszków	„	36,—
.. Dorociński K.	Radom	„	10,—
.. Dłuski M. i St. Chorostowski	Warszawa	„	7,—
.. Danowski Józef	Warszawa	„	5,—
.. Eisenbach H.	Sanok	„	5,—
.. Fritz	Radzyń - Podl.	„	10,—
.. Führer A.	Ciężkowice	„	2,—
.. Firkowski	Bodzentyn	„	10,—
.. Fabiewski Wacław	Warszawa	„	22,—
.. Gulmantowicz St.	Wołyń - Deranie	„	1,—
.. Gebel Cz.	Sosnowiec	„	13,—
.. Gumowski i S-ka	Warszawa	„	10,—
.. Mg. Groten Anastazy	Przemyśl	„	2,—
.. Goldschlag I. Z.	Zarszyn	„	3,—
.. Grünhardt	Ustrzyki Dolne	„	2,—
.. Godlewski Mg.	Rzeszów	„	5,—
.. Goldfluss M.	Dębica	„	5,—
.. Gąsecki Jan	Warszawa	„	5,—
.. Herschdörfer Maks	Rzeszów	„	5,—
.. Hescheles Ig.	Gródek Jagielloński	„	5,—
.. Homolicki W.	Warszawa	„	10,—
.. Jabłonowski	Biłgoraj	„	60,—
.. Jakubowski	Warszawa	„	6,—
.. Jasiński Br.	Chełmno	„	25,—
.. Jędrzejewski Józef	Warszawa	„	15,—
.. Jaworski	Warszawa	„	20,—
.. Knoll	Kołomyja	„	5,—
.. Królikowski	Błonie	„	3,—

Apteka Konarski B.	Nowy Dwór	zł.	27,—
„ Kasprzykowski	Radom	„	20,—
„ Kulczycki Mg. D. R.	Sambor	„	3,—
„ Kucharski E.	Jarosław	„	5,—
„ Kruczek Tad.	Bircza	„	5,—
„ Kościszewski B.	Warszawa	„	20,—
„ Kuberski Tadeusz	Końskie	„	16,—
„ Karpiński Fr.	Warszawa	„	33,—
„ Kościński W.	Warszawa	„	15,—
„ Klimpel i Zakrzewski	Warszawa	„	2,—
„ Kuciński F.	Warszawa	„	5,—
„ Kopytyński	Warszawa	„	2,—
„ Kopczyński i Malonowicz	Warszawa	„	15,—
„ Lubelski Mg.	Warszawa	„	5,—
„ Lewites Henryk	Tarnów	„	20,—
„ Łagodziński F.	Radom	„	7,—
„ Magott Leon	Warszawa	„	57,—
„ Majewski Bog.	Warszawa	„	10,—
„ Maderski Józef	Warszawa	„	10,—
„ Malinowski	Warszawa	„	25,—
„ Modelski Mg.	Warszawa	„	10,—
„ Muszyński	Warszawa	„	10,—
„ Maurin Henryk	Turobin	„	24,—
„ Nasierowski i Czerwiński	Warszawa	„	5,—
„ Nowak	Warszawa	„	10,—
„ Niemyski	Warszawa	„	10,—
„ Ostrowski H.	Tomaszów Mazowiecki	„	5,—
„ Ossowski	Kamieniczki	„	5,—
„ Pajewski	Gąbin	„	5,—
„ Parys Tadeusz	Kowel	„	3,—
„ Pirogowski E.	Skole	„	5,—
„ Przysiecki i Kłobuszewski	Warszawa	„	5,—
„ pod „Jagiellą”	Kraków	„	2,—
„ pod „Barankiem”	Kraków	„	50,—
„ Rothenberg Arutr	Borysław	„	5,—
„ Reinher Klemens	Rudnik nad Sanem	„	40,—
„ Rudny	Błonie	„	15,—
„ Stokółski	Ilów	„	12,—
„ Szemchowski	Tłumacz	„	10,—
„ Sokołowski	Wilno	„	3,—
„ Sasaki Jerzy	Brześć nad Bugiem	„	75,—
„ Siciński Br.	Warszawa	„	19,30
„ Szymański i Rypiński	Warszawa	„	22,—
„ Switalski Wł.	Przeworsk	„	5,—
„ Stöckl Emil	Gródek Jagielloński	„	5,—
„ Serkowski A. pod „Kot- wicą”	Lutomiersk	„	20,—
„ Stasinkiewicz Kaz.	Jasło	„	30,—
„ Simon Artur Teodor	Drohobycz	„	20,—
„ Sandauer Otto	Przemysł	„	3,—
„ „Temida”	Lwów	„	10,—
„ Tułcki Mg.	Rzeszów	„	10,—
„ Tuszyński A.	Warszawa	„	3,—
„ Treutler E.	Warszawa	„	12,—
„ Tryjarski i Mierzejewski	Warszawa	„	20,—
„ Tobjaszek G. i F. pod „Opatrznością”	Drohobycz	„	10,—
„ Wojciechowski	Kozienice	„	5,—
„ Wojciechowski	Rozprza	„	3,—

Apteka Wasilewski	Raciąż	zł.	10,—
.. Wojtkowski	Białowieża	..	22,—
.. Wojdaliński	Będków	..	27,—
.. Weiss Bernard	Rozdół	..	1,—
.. Wróblewski Wł.	Truskawiec	..	60,—
.. Wiesel Karol	Przemyśl	..	30,—
.. Waszkiewicz	Warszawa	..	7,—
.. Wenda	Warszawa	..	60,—
.. Zielonko	Radoszyce	..	18,—
.. Zagórski J.	Katowice	..	40,—
.. Ziemiński	Dubienka	..	3,—
.. Zacharski Jan	Brzozów	..	10,—
.. Zaporski H.	Miechów	..	12,—
.. Zalewski P.	Warszawa	..	25,—
.. Załuski K.	Warszawa	..	3,—
.. Ręczykowski J.	Turek	..	5,—
.. Augerman Jan	Rzeszów	..	5,—
Apteka Kasy Chorych Mg. Augu- stynowicz	Przemyśl	..	3,—
Apteka K. Chor. Nr III.	Warszawa	..	8,—
.. Nr VII.	Warszawa	..	11,—
.. Nr IX.	Warszawa	..	27,—
.. Nr II.	Warszawa	..	56,—
.. Dz. Wola	Warszawa	..	6,—
.. Dz. pl. Unii Lub.	Warszawa	..	25,—
Ambulatorium Kolejowe	Brześć nad Bugiem	..	51,—
Administracja Lecznicy Brackiej Sp.	Królewska Huta	..	47,—
..	Mysłowice	..	22,50
..	Bielszowice	..	15,—
..	Tarnów Górny	..	23,—
..	Redułtowy	..	36,—
Adm. Nowin Społ. Lekar.	Warszawa	..	5,—
Dr Alchimowicz Konst.	Białystok	..	6,—
.. Adrijewski Serg.	Białystok	..	5,—
.. Adamski	Warszawa	..	20,—
Profesor Bujwid Odo	Warszawa	..	20,—
Dr Bełkowski W.	Chojnice	..	5,—
.. Brzozowska Ant.	Włodzimierz	..	20,50
.. Bellert J.	Pińczów	..	20,—
.. Biliński A.	Strzyżew n. Wisłoką	..	5,—
.. Bilezyński Leonard	Warszawa	..	25,—
.. Bregman, składki p/g listy Nr 30	Warszawa	..	257,—
.. Barański Rajmund	Warszawa	..	27,—
Mg. Borkowski Wł.	Łańcut	..	10,—
Dr Barański	Siedlce	..	12,—
.. Bernadzikowski i A. Ledziński	Ostrzeszów	..	4,—
Bank Rolny	Warszawa	..	1,600,—
Dr Będziarski Józef	Alwernia	..	2,—
.. Blay	Bóbrka	..	10,95
.. Brand E.	Przemyśl	..	5,—
.. Berobski	Wilno	..	3,—
.. Bajenkiewicz Wit.	Białystok	..	36,—
.. Busse Erwin	Pszczyna	..	15,—
.. Bober Henryk, Szpital Zakaźny	Lipiny	..	20,—
.. Bogucki Feliks	Częstochowa	..	12,—
.. Bróg - Supiński	Mikołajów nad Dniestrem	..	3,—
.. Bielawski, Zakład Psychia- tryczny	Kościan	..	19,—

Dr Bal Tadeusz	Łask	zł.	10,—
„ Bernadzikowski	Katowice II	„	5,—
„ Białynicki - Birula	Zakopane	„	36,—
„ Bernstein Aleks.	Warszawa	„	12,—
„ Bałaban Karol	Warszawa	„	12,—
„ Bratkowski Edmund	Warszawa	„	3,—
„ Bryndza - Nacki Ludwik	Warszawa	„	12,—
„ Borzęcki Tadeusz	Warszawa	„	72,—
„ Bałowski R.	Turobin	„	2,—
„ Buczkiewicz Antoni	Wilanów	„	12,—
„ Bemer Karol	Łódź	„	5,—
„ Bielawski	Gdynia	„	12,—
„ Bogusławski Stefan	Łódź	„	10,—
„ Borzechowska Helena	Łódź	„	2,—
„ Bigelmeyer	Sambor	„	4,—
„ Becher Rafał, Zakład Umysłowo Chorych	Otwock	„	5,—
„ Bobinowski Aleks.	Augustów	„	5,—
„ Beczkowicz Adam, Składki p/g listy Nr 107	Płock	„	100,—
„ Bruchnalski Gustaw	Lwów	„	5,—
„ Czerwiński Czesław	Lublin	„	20,—
„ Czyżewski Ludwik	Warszawa	„	50,—
„ Chodźko W.	Warszawa	„	25,—
Czerwony Krzyż Zarząd Główny	Warszawa	„	200,—
Dr Chmielewski J.	Gościeradów	„	5,—
„ Cywiński Kazimierz	Prużana	„	10,—
„ Caderski Jan	Końskie	„	3,—
„ Czyżewicz Adam	Warszawa	„	10,—
„ Czaban Wanda	Łódź	„	3,—
„ Certowicz Maksymilian	Warszawa	„	5,—
„ Cunge Samuel	Warszawa	„	10,—
„ Choromański Cz.	Brześć nad Bugiem	„	2,—
„ Drue Edward, weter.	Lublin	„	8,—
„ Drązkowski	Chełmno	„	50,—
„ Dmowski Józef	Lublin	„	45,—
„ Dłuski Kazimierz	Warszawa	„	114,—
„ Dampf Adolf, lek. dent.	Liśko	„	5,—
„ Djamant Zygfryd	Przemysł	„	29,—
„ Dubfelniiperowa	Majdan	„	5,—
„ Domański Cz.	Biała Podlaska	„	10,—
„ Domański Stanisław	Sanok	„	2,—
„ Dziewoński Wł.	Ręby	„	12,—
„ Dębicki Ignacy	Ciechocinek	„	12,—
„ Dukalski Zygmunt	Stawiszyn	„	12,—
„ Dembowski Stefan	Warszawa	„	5,—
„ Doroszkiewicz Stefan	Łomża	„	5,—
„ Druebin Szymon	Łódź	„	5,—
„ Drozdowski Wiktor	Knyszyn	„	2,—
„ Ditrich Marian	Warszawa	„	3,—
„ Dziudyński Witold	Lwów	„	3,—
„ Dreszer Alfred	Kalisz	„	65,—
„ Dietrich Jan Kazimierz	Łowicz	„	2,—
„ Dąbrowski Bogusław	Warszawa	„	10,—
„ Derczyński	Komaje	„	2,—
Docenci Uniwer. Warsz.	Warszawa	„	109,70
Dr Dobrucki Gustaw	Warszawa	„	20,—
„ Erlich Zygmunt	Radom	„	5,—
„ Prof. Eiger Marian	Wilno	„	12,—

Dr Ebin Leopold	Łódź	zł.	5,—
„EGE” Fabr. Chemiczna	Warszawa	..	7,—
Mg. Filiszewski St.	Baligród	..	4,—
Dr Filipowicz	Warszawa	..	10,—
„ Frank Z.	Wołomin	..	10,—
„ Feit Henryk, Składki p/g listy Nr 6721	Tarnopol	..	102,—
„ Frank Apolinary, Naczelný lek. Kasy Chorych	Mielec	..	14,—
„ Ferber Jakób	Będzin	..	3,—
„ Fronczak Fr.	Ameryka (Buffalo)	..	349,—
„ Fürbok Leon	Tarnów	..	6,—
„ Feler Chaim	Baranowicze	..	5,—
„ Freytag	Lublin	..	2,50
„ Fink Oskar	Kostryń	..	1,—
„ Faliński Karol	Sosnowiec	..	5,—
„ Falkowski Stefan	Warszawa	..	45,—
„ Garbaczewski M.	Lublin	..	23,50
„ Grażewicz Wł.	Beżyce	..	10,—
„ Gucewicz Wł.	Kosów na Polesiu	..	48,—
„ Galziński Bol.	Mikaszwicze	..	19,50
„ Gruszczyński Stanisław	Łagów pow. Opatów	..	6,—
„ Gramski Kazimierz	Radymno	..	10,—
„ Godlewska Maria	Warszawa	..	25,—
„ Gierowski Józef, Składki p g listy Nr 6602	Kielec	..	265,—
„ Grzegorzewski Olg.	Jarosław	..	5,—
„ Grocholski Br.	Warszawa	..	30,—
„ Gawlik St.	Siewierz	..	24,—
„ Górnicki Antoni	Lubartów	..	5,—
„ Gąsiorowski Karol	Kraków	..	12,—
„ Graba - Łęcki	Krynica	..	10,—
„ Górny Woj. Zakład Psychia- tryczny	Owińska	..	17,—
„ Głowiński F.	Nieśwież	..	10,50
„ Gelbard	Biała Podlaska	..	3,—
„ Goldstein Pawel	Warszawa	..	6,—
„ Gładki Adolf	Warszawa	..	12,—
„ Grabowski M.	Kalisz	..	3,—
„ Gorczyński Henryk	Lwów	..	12,—
„ Gruszecki Jan	Drewnica	..	10,—
„ Gliński Jerzy	Bydgoszcz	..	36,—
„ Goldinberg Jakób	Warszawa	..	15,—
„ Gubczyński Józef	Warszawa	..	5,—
„ Górny Jan	Katowice	..	12,—
„ Gliński B., Dyr. Szpitala	Opatów Kielecki	..	25,—
„ Garlicka Zofia	Warszawa	..	5,—
„ Gębarski Stanisław	Warszawa	..	6,—
„ Grott Józef	Warszawa	..	5,—
„ Gobicz Józef	Złoczów	..	10,—
Gessner Lab. Farmaceut.	Warszawa	..	100,—
Dr Gurbski, generał	Warszawa	..	50,—
Gospodarze Zrzeszenie Samorzą- du Terytorialnego	Warszawa	..	30,—
Dr Horodyński, generał	Warszawa	..	50,—
„ Haniewicz	Drohiczyn Pol.	..	42,—
plk. Hassan Kadri,	Armia turecka	..	55,—
Dr Hofman Wł.	Warszawa	..	50,—
„ Horoszewicz Antoni	Warszawa	..	10,—

Dr Kaplicki Mieczysław	Kraków	zł.	5,—
„ Kulesz Witold	Wysokie Mazowieckie	„	5,—
„ Koncewicz Marcin	Świsłocz	„	3,—
„ Kahan Z.	Skarżysko	„	10,—
„ Klukowski Z.	Szczebrzeszyn	„	5,—
„ Kondrat Mikołaj	Szczuczyn	„	14,—
„ Kłosowski St.	Krzywieze	„	7,—
„ Kozłowski Michał	Sosnowiec	„	12,—
„ Krassowski	Garwolin	„	5,—
„ Knaster	Warszawa	„	12,—
„ Kościuszenko Włodz.	Sokółka	„	10,—
„ Kessel Kazimierz	Warszawa	„	12,—
„ Kawicki Antoni	Warszawa	„	6,—
„ Kruze Feliks	Warszawa	„	4,—
„ Karsz Stanisław	Grodno	„	16,—
„ Kapellner Maks.	Borysław	„	6,—
„ Kosiński Idzi	Sompolno	„	5,—
„ Kwiatkowski Stefan	Lwów	„	3,—
„ Kornakowski Piotr	Równe	„	6,—
„ Kamiński Szczęsny	Hrubieszów	„	5,—
„ Kiersnowski W.	Warszawa	„	1,—
„ Koliński Józef	Łódź	„	12,—
„ Kosowicz Bazyli	Zalesie koło Smorg.	„	3,—
„ Kofler Karol	Grzymałów	„	3,—
„ Kruhowiecki B.	Łódź	„	12,—
„ Klar J.	Katowice	„	12,—
„ Kamiński Zygmunt	Lwów	„	1,—
„ Krzykowski Tomasz	Warszawa	„	5,—
„ Konopacki Michał	Warszawa	„	12,—
„ Kowalski Edmund	Lublin	„	1,—
„ Kozłowski	Pińsk	„	10,—
„ Kotowicz	Zalesie	„	3,—
Prof. Dr Krzyształowicz Fr.	Warszawa	„	10,—
Mg. Kławe T-wo Przem. Farm.	Warszawa	„	200,—
Kicki W. i S-ka	Warszawa	„	40,—
Krogulecki Bol. Fabr. Farm. Chem.	Warszawa	„	50,—
Koło byłych Słuch. Akadem. Wojsk. Lek. w Petersburgu	Warszawa	„	200,—
Koło Sióstr Rez. Pol. Czerw. Krzyża	Lublin	„	12,50
Klinika Położ. Chir. Sanatorium	Łódź	„	5,—
Dr Lorentowicz	Warszawa	„	10,—
„ Lebla Józef	Chodel	„	3,—
„ Loth Edward	Warszawa	„	30,—
„ Lipjankiewicz I.	Sambor	„	2,—
„ Lidmanowski	Zagórów	„	5,—
„ Lipsztadt Jakób	Warszawa	„	12,—
„ Landsberger Józef	Warszawa	„	1,—
„ Lilpop W.	Warszawa	„	6,—
„ Lipiński Lud.	Piotrków Trybunalski	„	6,—
„ Luzziński Miecz.	Poznań	„	1,—
„ Lewicki Henryk	Toruń	„	20,—
„ Lecewicz B.	Nowy Targ	„	20,—
„ Leśniowski	Warszawa	„	10,—
Lekarze Powiatowi (Bory Julian) — Drohobycz		„	5,—
„ „ (Czerwiński Wł.) — Sochaczew		„	35,—
„ „ (Geffal Maurycy) — Bohrodzany		„	14,—
„ „ (Hessek) — Świętosławice		„	5,—
„ „ (Hancewicz A.) — Wołkowysk		„	5,—

Lekarze Powiatowi	(Jasilkowski J.) — Bielsk Podlaski	zł.	7,—
..	(Pietrzycki Ignacy) — Tłumacz	..	14,30
..	(Piotrowski Adolf) — Równe	..	14,—
..	(Piórek) — Chełmno	..	10,—
..	(Schinzel Zygmunt) — Sandomierz	..	9,—
..	(Świętkowski Stefan) — Lwów	..	20,—
..	(Stasiewicz Witold) — Mołodeczno	..	6,—
..	(Dr Armatys Wiktor) — Przemyśl	..	102,—
..	(„ Anselm Adam) — Brześć n. Bugiem	..	126,50
..	(„ Babiński Leon) — Warszawa	..	175,—
..	(„ Bobrowski Czesław) — Grójec	..	129,—
..	(„ Bergrun) — Sniatyń	..	54,80
..	(„ Chrząszczewski St.) — Sambor	..	45,—
..	(„ Duliniec Lucjan) — Kozienice	..	82,—
..	(„ Ficki Feliks) — Ostrów/Mazow.	..	55,50
..	(„ Grabowski) — Przasnysz	..	33,—
..	(„ Imiolek Fr.) — Prużana	..	151,—
..	(„ Kowalski W.) — Łuniniec	..	140,—
..	(„ Kowalski Mieczysław) — Puławy	..	94,23
..	(„ Kwarta Ignacy) — Świecie	..	48,—
..	(„ Kraszewski A.) — Kościerzyna	..	178,—
..	(„ Karwat M.) — Brodnica	..	26,—
..	(„ Kossowski) — Zaleszczyki	..	30,—
..	(„ Leszkowski Fr.) — Wąbrzeźno	..	80,50
..	(„ Liebling Izaak) — Żydaezów	..	188,—
..	(„ Laskowski) — Wągrowiec	..	73,—
..	(„ Makuszewski Otton) — Stolin	..	38,—
..	(„ Malinowski) — Ciechanów	..	73,—
..	(„ Michalski K.) — Ostrów/Pozn.	..	148,—
..	(„ Morawski St.) — Srem	..	97,—
..	(„ Madej Kazimierz) — Kępno	..	22,—
..	(„ Nakonieczny J. Bol.) — Mława	..	82,—
..	(„ Posławski Piotr) — Zdobunów	..	79,—
..	(„ Rabczewski Feliks) — Włodzimierz	..	40,—
..	(„ Rubiński St.) — Chełm/Lubel.	..	37,—
..	(„ Ridel) — Działdowo	..	63,—
..	(„ Rymaszewski Jerzy) — Luboml	..	33,—
..	(„ Riabczenko Mikołaj) — Dubno/Wołyń	..	140,—
..	(„ Rybicki J.) — Gorlice	..	50,—
..	(„ Stachura K.) — Kolbuszowa	..	35,—
..	(„ Sienkiewicz Piotr) — Kamień-Koszyr.	..	90,—
..	(„ Szydrowski Stanisław) — Kobryń	..	180,—
..	(„ Strum H.) — Sempolno	..	32,—
..	(„ Sawicz Aleksander) — Oszmiana	..	30,—
..	(„ Sochaniewicz Wł.) — Chojnice	..	52,—
..	(„ Stankiewicz J.) — Gdynia	..	31,—
..	(„ Stenzel Rudolf) — Radziechowy	..	48,—
..	(„ Sienkiewicz Bol.) — Grajewo	..	39,—
..	(„ Wojciechowski Cz.) — Gostynin	..	109,50
..	(„ Wiszniewski Wł.) — Horodenka	..	53,—
..	(„ Wasung Marian) — Złoczów	..	62,50
..	(„ Wysokiński Józef) — Kostopol	..	59,—
..	(„ Zieliński) — Pińsk	..	105,—
..	(„ Zieliński St.) — Kopyczyńce	..	40,—
..	(„ Zabiega Tadeusz) — Dolina	..	22,—
..	(„ Zuchowski) — Grudziądz	..	101,—
..	— Stary Sambor	..	40,—
..	— Mościska	..	15,—
..	— Łańcut	..	25,—

Lekarze Powiatowi	— Warszawa	zł.	179,50
" "	— Sokółów	"	72,—
" "	— Sanok	"	25,50
" "	— Dobromil	"	5,—
" "	— Przeworsk	"	4,—
" "	— Kosów/Kołomyja	"	19,20
" "	— Będzin	"	65,—
" "	— Wągrowiec	"	9,95
" "	— Mołodeczno	"	20,50
Lekarze Kasy Chorych	(Dr Borkowski St.) — Radomsko	"	40,—
" " "	(„ Felber A.) — Stryj	"	113,—
" " "	(„ Koronczewski S. J.) — Pilzno	"	10,—
" " "	(„ Klajman Ig.) — Międzyrzec	"	30,—
" " "	(„ Kotlewski St.) — Dolina	"	291,—
" " "	(„ Ramer S.) — Sanok	"	99,—
" " "	(„ Sokołowski Teofil) — Maków	"	8,—
" " "	(„ Stricker Abraham) — Zbaraż	"	15,—
" " "	(„ Stajń M.) — Rohatyn	"	50,—
" " "	(„ Talikowski W.) — Kutno	"	182,—
" " "	(„ Woynarowski K.) — Chrzanów	"	93,—
" " "	Oddział Żórawia — Warszawa	"	126,50
" " "	Dzielnica Nr. III — Warszawa	"	20,—
" " "	Dzielnica Nr. II — Warszawa	"	3,—
" " "	Dzielnica Nr. I — Warszawa	"	10,—
" " "	Oddział Nr. IV — Warszawa	"	16,—
" " "	Płock Oddział Kutno — Kutno	"	42,—
" " "	Zakład Przyrodolecz. — Warszawa	"	13,—
" " "	Powiatowej — Wilejka	"	5,—
" " "	" — Radom	"	153,—
" " "	" — Biała/Podlas.	"	12,—
" " "	" — Podhajce	"	30,—
" " "	" — Siedlce	"	24,—
" " "	" — Dębica	"	20,—
" " "	" — Tłumacz	"	68,—
" " "	" — Płońsk	"	173,—
" " "	" — Poznań	"	96,50
" " "	" — Ostrów. Kiel.	"	165,—
" " "	" — Biała	"	264,—
" " "	" — Tarnopol	"	35,—
" " "	" — Grodzisk/Wkp.	"	48,—
" " "	" — Brodnica	"	200,—
" " "	" — Bydgoszcz	"	106,—
" " "	" — Turek	"	92,—
" " "	" — Grodno	"	72,—
" " "	" — Gniew	"	96,—
" " "	" — Rawa/Ruska	"	101,—
" " "	" — Nadwórna	"	261,—
" " "	" — Wierzbnik	"	45,—
" " "	" — Kraśnik	"	60,—
" " "	" — w Skole	"	80,—
" " "	" — Sompolno	"	25,—
" " "	" — Bielsko	"	874,—
" " "	" — Różana	"	24,—
" " "	" — Myślenice	"	51,—
" " "	" — Żywiec	"	70,—
" " "	" — Sandomierz	"	3,—
" " "	" — Kolbuszowa	"	15,—
" " "	" — Lida	"	60,—
" " "	" — Tczew	"	30,—

Lekarze Kasy Chorych Powiatowej	— Częstochowa	zł.	1.529,—
"	"	"	12,—
"	"	"	10,—
"	"	"	100,—
"	"	"	212,—
"	"	"	25,—
"	"	"	30,—
"	"	"	15,—
"	"	"	16,—
"	"	"	40,—
"	"	"	8,—
"	"	"	19,—
"	"	"	14,—
"	"	"	35,—
"	"	"	10,—
"	"	"	50,—
"	"	"	12,—
"	"	"	19,—
"	"	"	12,—
"	"	"	224,—
"	"	"	12,—
"	"	"	315,—
"	"	"	18,—
"	"	"	267,—
"	"	"	7,—
"	"	"	14,65
"	"	"	10,—
"	"	"	28,—
"	"	"	60,50
"	"	"	182,—
"	"	"	40,—
"	"	"	90,—
"	"	"	88,—
"	"	"	10,—
"	"	"	5,—
"	"	"	30,—
"	"	"	25,—
"	"	"	30,—
"	"	"	44,—
"	"	"	11,—
"	"	"	210,—
"	"	"	18,—
"	"	"	104,—
"	"	"	60,—
"	"	"	79,—
"	"	"	105,—
"	"	"	32,50
"	"	"	42,—
"	"	"	11,25
"	"	"	188,—
"	"	"	56,—
"	"	"	131,—
"	"	"	120,—
"	"	"	20,—
"	"	"	12,—
"	"	"	30,—
"	"	"	91,—
"	"	"	27,—
"	"	"	40,—

Lekarze Kasy Chorych Powiatowej	— Międzychód	zł.	15,—
"	"	"	3,—
"	"	"	10,—
"	"	"	35,—
"	"	"	73,—
"	"	"	276,—
"	"	"	350,—
"	"	"	20,—
"	"	"	20,—
"	"	"	160,—
"	Okręgowego Związku K. Chorych — Lwów	"	192,—
"	Filjalnej Woj. Zw. Komunalnego — Dziekanka	"	16,—
"	Chorych Dzielnica Nr. V. — Warszawa	"	131,—
"	Związku Kasy Chorych — Wilno	"	1,461,51
"	"	"	350,—
"	"	"	997,—
"	"	"	80,—
"	Kliniki Neurolog. (Prof. Orzechowski) — Warszawa	"	60,—
"	Szpitala Pow. (Dr. Pohorecki Andrzej) — Lwów	"	230,25
"	Komisarjatu Rządu (Dr. Eberhardt) — Warszawa	"	1,691,37
"	Kliniki II-Chir.-Wewn. U. W. — Warszawa	"	68,—
"	Kliniki Dermatologicznej — Warszawa	"	50,—
"	Szpitala Zakaźnego — Wilno	"	28,50
"	"	"	45,—
"	"	"	31,—
"	"	"	11,—
"	"	"	69,—
"	Lecznicy „OMEGA” — Warszawa	"	100,—
"	"	"	10,—
"	"	"	15,—
"	"	"	30,—
"	"	"	7,—
"	"	"	20,—
"	"	"	5,—
Lekarze Depart. Zdrowia Min. Op. Społ. — Warszawa		"	175,—
"	Przychodni dla chorób kobiecych — Warszawa	"	10,—
"	Lecznicy dla Płucno - Chorych — Oborniki	"	4,—
"	"	"	17,—
"	"	"	25,50
"	"	"	173,—
"	Urzędu Wojewódzkiego — Lublin	"	85,—
"	"	"	172,40
"	"	"	189,—
"	"	"	8,—
"	"	"	50,50
"	"	"	129,—
"	"	"	19,—
"	Sanatorium pod Bydgoszczą — Smykała	"	67,—
"	Przychodni Lek. Spec. Nalewki — Warszawa	"	48,—
"	"	"	10,—
"	"	"	4,29
"	Wydziału m. st. Warszawy — Warszawa	"	297,—
Laboratorium Chemiczne „Diagnoza” — Lublin		"	3,—
Mag. Laufer Maurycy	Przemyśl	"	80,—
Ks. Lutecki Władysław	Lisko	"	5,—
Dr Łyskawiński	Warszawa	"	10,—
"	Łaziński Kazimierz	"	28,10
"	Łuniewski	"	16,—
"	Łukowicz	"	13,—

Dr Łuniewski K.	Warszawa	zł.	5,—
„ Moszczeński Marian	Lisko	„	5,—
„ Mergel W. p/g listy skladek	Warszawa	„	101,30
„ Malinowski Jan	Grodno	„	20,—
„ Mieszkowski Jan	Krosno	„	7,—
„ Mościcki W.	Warszawa	„	15,—
„ Maleciński J. p/g listy skladek	Warszawa	„	135,—
„ Mioduszewski Bolesław	Warszawa	„	19,—
„ Marcinkowski Aleksander	Warszawa	„	30,—
„ Misiński Jan	Stryj	„	10,—
„ Molkner B.	Tarnów	„	10,—
„ Marynowski	Łódź	„	5,—
„ Marcinkowski Antoni	Łomża	„	15,—
„ Moroz Roman	Solec nad Wisłą	„	12,—
„ Malinowski Michał	Dąbrowica	„	3,—
„ Magolit G.	Hża	„	6,—
„ Motylewicz A.	Biała	„	10,—
„ Machowicz Józef	Sochaczew	„	5,—
„ Markowski Tadeusz	Warszawa	„	12,—
„ Mesz Natan	Warszawa	„	6,—
„ Mieczynski Franciszek	Mława	„	12,—
„ Miller Andrzej	Łódź	„	12,—
„ Mądalo Franciszek	Poznań	„	3,—
„ Maciejowicz Stefan	Sokal	„	9,—
„ Miller L.	Ruda Pabjanicka	„	12,—
„ Millak J.	Warszawa	„	2,50
„ Metz Witold	Bielsk Podlaski	„	10,—
„ Moczulski Jan	Warszawa	„	12,—
„ Meidinger Władysław	Bystra Śl.	„	36,—
„ Mossor Stanisław	Stanisławów	„	12,—
„ Majkowski Juliusz	Warszawa	„	5,—
„ Maciesza M.	Płock	„	12,—
„ Marczyński Józef	Warszawa	„	10,—
Muszyński W., drogeria	Przemyśl	„	10,—
Prof. Dr Mazurkiewicz Jan	Warszawa	„	25,—
Rektor Michałowicz, U. W.	Warszawa	„	25,—
„Motor” Tow. Akc.	Warszawa	„	100,—
Magistrat m. Pułtusa	Pułtusk	„	32,—
Magistrat m. Bydgoszczy Urz.			
Op. Sp.	Bydgoszcz	„	15,—
Miejski Ośrodek Zdrowia Nr III	Warszawa	„	22,80
„ „ „ Nr IV	Warszawa	„	12,25
„ „ „ Św. Jerska	Warszawa	„	29,—
Nartowski Jan, Felczer p/g l. skł.	Lublin	„	274,50
Dr Naruszewicz	Sarny	„	62,50
„ Nierzwicki	Chełmno	„	5,—
„ Niklas	Kartuzy	„	5,—
„ Narkiewicz K.	Garwolin	„	13,—
„ Niewiarowski E.	Kobryń	„	70,—
„ Nowosielski	Rabka	„	12,—
„ Nodzyński Bolesław	Bochnia	„	6,—
„ Neuman Flawian	Radom	„	5,—
„ Nowicki Gabriel	Warszawa	„	10,—
„ Nawrocki Stanisław	Warszawa	„	2,—
„ Nakoniecznikoff - Klukowski			
Bronisław	Warszawa	„	68,—
„ Narkiewicz Ludwik	Warszawa	„	24,—
„ Nowicki Stanisław	Łódź	„	6,—
„ Nitsch Roman	Warszawa	„	5,—

Dr Nachtman Zygmunt	Warszawa	zł.	1,—
„ Nowakowski Wacław	Piotrków Trybunalski	„	12,—
„ Nowadziński	Nowy Dwór	„	25,—
„ Nowosadko	Warszawa	„	20,—
„ Niemiński Adam	Brześć nad Bugiem	„	5,—
„ Nowak Stanisław	Warszawa	„	1,—
„ Nożyński Leon	Warszawa	„	10,—
„ Ollar Michał	Przemyśl	„	34,—
„ Olewiński Jan	Radom	„	5,—
„ Obniński Zygmunt	Warszawa	„	66,—
„ Ossowski S.	Warszawa	„	25,—
„ Onoszkowicz-Jacyna Władysław	Horochów	„	20,—
„ Ordyński Adam	Warszawa	„	25,—
„ Oźga Jan	Turka nad Stryjem	„	25,—
„ Orłowski Władysław	Jarosław	„	47,—
„ Orzeł Józef	Ujanowice	„	12,—
„ Olbrycht Władysław	Osięciny	„	10,—
„ Olejniczak Bolesław	Kościan	„	10,—
„ Otto Edward	Rawa Mazowiecka	„	5,—
„ Offenberg Jan	Warszawa	„	12,—
„ Oppenhajm Samuel	Warszawa	„	3,—
„ Osskiel Feliks	Michalin	„	12,—
„ Orlewicz Stanisław	Warszawa	„	3,—
„ Oczkowski Stanisław	Rypin	„	5,—
„ Ochocki Jan T.	Janów Podlaski	„	15,—
Prof. Dr Orłowski Witold	Warszawa	„	48,—
Dr Ostaszewski Władysław	Warszawa	„	24,—
„ Osiński A.	Łowicz	„	5,—
„ Ogłóza Stanisław, Urz. Poczł.	Biała Podlaska	„	25,—
Ogólny Związek Aptekarzy	Katowice	„	100,—
Ośrodek Zdrowia w Lublinie	Lublin	„	14,—
„Opotherapie”	Warszawa	„	20,—
Dr Porajewski Jan	Sanok	„	5,—
„ Popper Aleksander	Lisko	„	105,50
„ Poczesny Antoni	Kalisz	„	211,40
„ Przyłocki Jerzy	Katowice	„	131,—
„ Parysiewicz	Chełm	„	13,50
„ Przesmycki J.	Gorlice	„	25,—
„ Peter Janusz	Tomaszów Lubelski	„	15,—
„ Poraziński Ludwik	Żyrardów	„	14,—
Prof. Dr Paszkiewicz L.	Warszawa	„	10,—
Dr Porydzaj Stanisław	Warszawa	„	12,—
„ Purski Stefan	Warszawa	„	6,—
„ de Payrebrune Jan	Ryki	„	2,—
„ Przytuła P.	Łódź	„	3,—
„ Pawlikowski M.	Lwów	„	2,—
„ Polakowski Włodzimierz	Łódź	„	12,—
„ Pawłowski Julian	Warszawa	„	12,—
„ Piotrowski Kazimierz	Warszawa	„	2,—
„ Pniewski Klemens	Warszawa	„	3,—
„ Parymończyk Franciszek	Drohiczyn	„	10,—
„ Proszowski Wiktor	Truskawiec	„	12,—
„ Prażmowski Władysław	Wilno	„	12,—
„ Pilewski Kazimierz	Lwów	„	12,—
„ Pająk Antoni	Zołyńia	„	5,—
„ Petrykat Edwin	Częstochowa	„	20,—
„ Pruska Zofia	Mosina	„	12,—
„ Potapowicz J.	Tomaszów Mazowiecki	„	12,—
„ Pająkowa Eugenia	Przemyśl	„	3,—

Dr Pręgowski Piotr	Warszawa	zł.	10,—
„ Papec M.	Kraków	„	1,—
„ Pukaniec Zygmunt	Włocławek	„	12,—
„ Pasiewniak	Bohorodczany	„	2,—
Pawlak Konstanty, Felczer	Żychlin	„	48,—
Przeworski i S-ka	Warszawa	„	39,—
Profesorowie Wydz. Lek. U. W.	Warszawa	„	2.000,—
Polska Zbrojna, Redakcja	Warszawa	„	130,—
Państwowy Zakład Higieny (Dr Hirszszteld)	Warszawa	„	137,50
Państwowy Zakład Higieny	Wilno	„	60,—
„ „ „	Lwów	„	90,98
Państwowa Szkoła Higieny	Warszawa	„	135,70
Poradnia Przeciwgruźlicza	Łuck	„	6,60
Polskie Pow. Tow. Farmaceutyczne	Warszawa	„	3.991,—
Pol. Pow. Tow. Farm. Okrąg	Lwów	„	10,—
Prezydium P. K. O.	Warszawa	„	1.000,—
Dr Rozen Zygmunt	Mińsk Mazowiecki	„	34,—
„ Rosenstadt	Warszawa	„	11,—
„ Regro Sobiesław	Postawy	„	5,—
„ Rudzki Apolinary	Koło	„	3,—
„ Rytel Eugeniusz	Ostrów Mazowiecki	„	10,—
„ Rottler Edward	Wilno	„	5,—
„ Rotstadt Julian	Warszawa	„	10,—
„ Ruoinstein B.	Warszawa	„	3,—
„ Rusinowski Ferdynand	Tarnobrzeg	„	10,—
„ Rudziński Stanisław	Pułtusk	„	5,—
„ Regmunt - Sobieszcański Luc.	Warszawa	„	1,—
„ Remin Stanisław	Kraków	„	10,—
„ Rabczewski	Warszawa	„	42,—
„ Raszkes	Warszawa	„	5,—
„ Rodys	Warszawa	„	10,—
„ Rediger Alojzy	Tezew	„	1,—
Redakcja Ginekologii Polskiej	Warszawa	„	20,—
„ Czas. Nowiny Społ. Lek.	Warszawa	„	50,—
„ Przeglądu Dentystycz.	Warszawa	„	50,—
Różne niewiadome od kogo		„	11,45
Dr Sułkowski Bronisław	Grudziądz	„	3,30
„ Srebrny Zygmunt	Warszawa	„	50,—
„ Sauber Paweł	Sanniki	„	25,20
„ Szczepaniak Antoni	Radom	„	18,—
„ Sterling - Okuniewski, Doc.	Warszawa	„	62,—
„ Solman Tomasz	Warszawa	„	14,—
„ Skowroński Stanisław	Sandomierz	„	34,—
„ Starer Marek	Włodzimierz	„	23,—
„ Schajer Edward	Warszawa	„	36,—
„ Stęplewski Józef	Jarocin	„	6,—
„ Szaniawski P.	Częstochowa	„	106,—
„ Sethaler Karol	Żydaczów	„	20,—
„ Ślósarczyk Antoni	Oświęcim	„	12,—
„ Szelański Stanisław	Brzeziny	„	5,—
„ Sternal Stanisław	Trzebinia	„	5,—
„ Szymanowski Józef	Kraków	„	12,—
„ Skiba Stanisław	Nowa Wieś (Król. Huta)	„	5,—
„ Steckiewicz Zygmunt	Kamień Koszyrski	„	10,—
„ Ślaski Julian	Warszawa	„	10,—
„ Skórski	Żywiec	„	1,—
„ Sonnenberg	Łódź	„	3,—
„ Świdzki Józef	Ostrów Mazowiecki	„	16,—

Dr Starowicz	Ludwikowo	zł.	10,—
„ Słwiński Romuald	Warszawa	„	12,—
„ Swirklis Maksymilian	Koło	„	3,—
„ Stefanowski Antoni	Warszawa	„	12,—
„ Stankiewicz Remigiusz	Warszawa	„	10,—
„ Sitkowski Stanisław	Radzyń	„	12,—
„ Sosnowski Stanisław	Warszawa	„	36,—
„ Sasaki Stanisław	Warszawa	„	12,—
„ Sobolewski Wiktor	Toruń	„	5,—
„ Schenker Seweryn	Pabjanice	„	3,—
„ Szumlański Witold	Warszawa	„	12,—
„ Szymorowski	Koluszki	„	12,—
„ Stryjeński Władysław	Kobierzyn	„	25,—
„ Skowrońska Halina	Warszawa	„	5,—
„ Simchowicz Teofil	Warszawa	„	12,—
„ Szac Antoni	Poznań	„	12,—
„ Sochacki	Kulparków	„	4,50
„ Sachtleben Ryszard	Rybnik (Górny Śląsk)	„	10,—
„ Strycharski	Śliwice (Pomorze)	„	12,—
„ Spychalski	Sieraków	„	10,—
„ Suszyński R.	Gołańcz	„	12,—
„ Szuch M.	Lubraniec	„	5,—
„ Szpikowski I. R.	Warszawa	„	63,60
Mag. Sander „Therapia”	Warszawa	„	2,—
Szewera Zygmunt, Naucz. Gim.	Leżajsk	„	14,—
Spiess i Syn S. A.	Warszawa	„	150,—
Sarowy Maks, pastor	Poznań	„	10,—
Siostry Miłosierdzia	Biały Kamień	„	1,—
Sanatorium Zw. Państw. Naucz. Szkół Polskich	Zakopane	„	30,—
Sanatorium dla Dzieci	Otwock	„	20,—
„ „Warszawianka”	Zakopane	„	74,—
„ dla Płucnych Chorych	Chodzież	„	20,—
Stowarzyszenie Lekarzy Polaków	Wilno	„	50,—
„ „	Brześć nad Bugiem	„	136,50
Szpital Dr Borowski	Kartuzy	„	84,50
„ Powiatowy Dr Balewski	Wągrowiec	„	12,—
„ Miejski Dr Urbanowicz	Królewska Huta	„	7,—
„ św. Rocha	Warszawa	„	102,—
„ Wolski	Warszawa	„	42,50
„ im. Karola i Marji	Warszawa	„	658,65
„ św. Łazarza	Warszawa	„	1.470,17
„ Dzieciątka Jezus	Warszawa	„	1.422,54
„ Staro - Zakonnych	Warszawa	„	1.318,95
„ Kolejowy św. Wojciecha	Warszawa	„	23,50
„ św. Stanisława	Warszawa	„	300,93
„ Miejski dla Dzieci	Warszawa	„	61,—
„ św. Ducha	Warszawa	„	335,50
„ Czerwonego Krzyża	Warszawa	„	558,20
„ Jana Bożego	Warszawa	„	181,36
„ Sióstr Elżbietanek	Warszawa	„	82,—
„ Ewangelicki	Warszawa	„	382,60
„ Przemienienia Pańskiego	Warszawa	„	184,50
„ Żydowski	Brześć nad Bugiem	„	15,—
„ Żydowski	Przemyśl	„	9,—
„ Powszechny	Przemyśl	„	127,12
„ Powszechny	Nowy Sącz	„	10,—
„ Psychiatryczny	Warta	„	30,—
„ Powszechny	Rzeszów	„	6,—

Szpital Żydowski	Białystok	zł.	35,—
„ Pol. Czerwonego Krzyża	Białystok	„	9,—
„ Śląski	Cieszyn	„	20,—
„ Miejski	Brześć nad Bugiem	„	6,—
„ dla Dzieci Anny Marji	Łódź	„	116,—
„ Powszechny Miejski	Łódź	„	21,—
„ Św. Józefa	Łódź	„	35,—
„ Dobroczynności „Betleem”	Łódź	„	35,—
„ Publiczny Powszechny	Inowrocław	„	19,—
„ Św. Łazarza	Będzin	„	3,—
„ Miejski	Oborniki	„	5,—
„ Powszechny	Brody	„	14,50
„ Państwowy	Lwów	„	50,20
„ Żydowski	Lwów	„	12,—
„ Św. Antoniego	Włocławek	„	11,—
„ Epidemiczny Sejmikowy	Sandomierz	„	5,50
„ Powszechny	Pruszków	„	10,—
„ Sejmikowy	Łuck	„	15,—
„ Powszechny	Kołomyja	„	64,86
„ Zakaźny	Pułtusk	„	19,30
„ Państwowy	Mołodeczno	„	65,20
„ Powszechny	Świecie (Pomorze)	„	10,—
„ Powszechny	Skierniewice	„	9,—
„ Św. Piotra	Grójec	„	10,—
„ Państwowy	Głębokie	„	5,10
„ Żydowski	Równe	„	10,—
„ Państwowy	Święciany	„	38,31
„ Sejmikowy	Łuniniec	„	5,—
„ Państwowy	Oszmiana	„	36,37
„ Żydowski im. Izaaka Fogla	Płock	„	3,—
„ Dyrekcja	Pińczów	„	7,—
„ Samarytanek (Zarząd)	Bychawa	„	1,50
„ Miejski (Sawicz)	Wilno	„	1,—
„ Powiatowy	Stolpce	„	5,—
„ Sejmikowy	Kobryń	„	8,—
„ Rejonowy	Radziwiłłów Brody	„	18,—
„ Państwowy	Głębokie	„	64,80
„ Żydowski	Ostróg pod Horyniem	„	22,10
„ Psychiatryczny	Gostynin	„	138,60
„ Powiatowy	Biała Podlaska	„	72,30
„ Państwowy	Troki	„	30,25
„ Powszechny	Tarnopol	„	120,—
„ Miejski	Mysłowice	„	21,50
„ Powszechny	Końskie	„	5,—
„ Św. Mikołaja	Chełm Lubelski	„	6,50
„ Państwowy	Lida	„	8,50
„ Św. Wojciecha	Mława	„	15,—
„ Św. Trójcy	Piotrków Trybunalski	„	1,—
„ Powszechny	Bielsk Podlaski	„	33,—
Dr Tomaszewski p/g listy składek	Lublin	„	155,—
„ Trejwisz Eugeniusz	Piaski Lubelskie	„	5,—
„ Turski A.	Warszawa	„	45,—
„ Turuto Antoni	Brasław	„	23,—
„ Tarasiewicz Stefan	Sokółka	„	5,—
„ Tropauer K.	Sosnowiec	„	5,—
„ Tomaszewski Autoni	Łódź	„	25,—
„ Topolski Stanisław	Poznań	„	5,—
„ Trzaska Władysław	Toruń	„	12,—
„ Tokarski Zenon	Zyrardów	„	5,—

Towarzystwo Lekarskie Lidzkie	Lidzkie	Lida	zł.	30,—
" "	Lubelskie	Lublin	"	122,—
" "		Radom	"	58,—
" "		Częstochowa	"	25,—
Dr Urtel		Lipiny Śląskie	"	15,—
" Urman I.		Stanisławów	"	6,—
Urząd Ubezpieczeń		Mysłowice	"	12,50
Dr Wągrowski K.		Włodzimierz	"	12,—
" Wiśniewski Konstanty		Warszawa	"	5,—
" Warzański Edmund		Piaski Lubelskie	"	5,—
" Weil Stanisław		Warszawa	"	10,—
" Wiślicki H.		Tomaszów Lubelski	"	25,—
" Wasilewski Adolf		Wołkowysk	"	25,—
" Wilamowski W.		Warszawa	"	6,—
" Winnicki Tadeusz		Leżajsk	"	7,50
" Waśniewski Józef		Dobrzelin koło Żychlina	"	5,—
" Wróblewski Henryk		Łomża	"	55,—
" Wiśniewski Józef		Kraków	"	12,—
" Wróblewski Władysław		Zduńska Wola	"	82,—
" Warena Andrzej		Tarnów	"	10,—
Wojskowa Służba Zdrowia			"	84.911,09
Dr Wroczyński Czesław		Warszawa	"	100,—
" Wasilewski		Poznań	"	29,10
" Wąsowicz Zygmunt		Krynica	"	2,—
" Wawryński Józef		Tarnów	"	12,—
" Weinzicher Salomon		Będzin	"	12,—
" Wróblewski Witold		Łosice	"	6,—
" Wróblewski		Bydgoszcz	"	5,—
" Wassercwajg Maks		Będzin	"	12,—
" Walc - Niemyska W.		Warszawa	"	12,—
" Wiśniewski Ludwik		Jadów	"	12,—
" Wiszniewski Eugeniusz		Siedlce	"	12,—
" Węgrzynowski Lesław		Lwów	"	2,—
" Wideński		Poznań	"	12,—
" Wyrzykowski Kazimierz		Dęblin	"	3,—
" Walczak M. M.		Wejherowo	"	6,—
" Wąsowicz Stanisław		Warszawa	"	1,—
" Wierbaum Stefan		Mińsk Mazowiecki	"	15,—
" Witkowski		Sosnowiec	"	8,—
" Wieczorek Antoni		Warszawa	"	5,—
" Wasilczenko Michał		Kalisz	"	12,—
" Wyszogród		Warszawa	"	5,—
" Wawiński Stanisław		Lwów	"	2,—
" Prof. Wilga Hilary		Warszawa	"	183,—
Wileńskie Tow. Lek.		Wilno	"	25,—
Wydział Ofiar Kur. Warsz.		Warszawa	"	400,—
" Pow. Sejmiku		Pułtusk	"	50,—
" " "		Posławy	"	60,—
Wiadomości Farm. (prenumerat.)		Warszawa	"	7.419,25
Warszawskie Czas. Lek.		Warszawa	"	15,—
" Tow. Przeciwgruźlicze		Warszawa	"	242,82
Wytwórnia kilimów		Kosów/Kołomyja	"	41,25
Wyciąg Nr 112, poz. 126/30 r.			"	100,30
Dr Zieliński M.		Radymno	"	25,—
" Zeger Mejer		Włodzimierz	"	30,50
" Zasławski Władysław		Radzymin	"	25,—
" Zimmermann J.		Przemyślany	"	30,—
" Zienkiewicz Marejan		Warszawa	"	3,70

Dr Zawadzki Stanisław	Sosnowiec	zł.	12,—
„ Zawidzki Ireneusz	Łuck	„	3,—
„ Zalewski Jan	Warszawa	„	7,—
„ Zieliński Ignacy	Lwów	„	6,—
„ Zawilski Stanisław	Sokołów	„	5,—
„ Zasławski Mieczysław	Druja	„	12,—
„ Załęski Fabjan	Radoszkowice	„	12,—
„ Zaczek Jan	Przemyśl	„	10,—
„ Zalewski Karol	Sanok	„	37,—
„ Zieliński Leon	Warszawa	„	6,—
„ Zajac Felicjan	Lwów	„	5,—
„ Ziółkowski Emil	Lublin	„	3,—
„ Zaorski Jan	Warszawa	„	51,25
Zarząd Sejmiku Powiat.	Ropczyce	„	41,50
„ Główny Związku Lek. P. P.	Warszawa	„	2.231,—
Związek Inwalidów Woj.	Borysław	„	10,—
„ „ „	Zmigród	„	15,—
„ „ „	Lubaczów	„	5,—
„ „ „	Tarnobrzeg	„	10,—
„ „ „	Busko	„	6,90
„ „ „	Sambor	„	5,—
„ „ „	Krosno	„	16,25
„ „ „	Sanok	„	5,—
„ „ „	Kolbuszowa	„	10,—
„ „ „	Rzeszów	„	10,—
„ „ „	Strzyżów	„	5,—
„ „ „	Nisko	„	9,—
„ „ „	Brzozów	„	15,80
„ „ „	Ostrowiec/Kiel.	„	5,—
„ „ „	Przemyśl	„	5,—
„ „ „	Żydowskich — Przemyśl	„	15,—
„ Lekarzy — Włocławek		„	400,—
„ „ P. P. — Pabjanice		„	548,—
„ „ na Śląsku — Królewska Huta		„	81,25
„ „ — Poznań		„	500,—
„ „ Rządowych — Warszawa		„	5,—
„ „ Zachodniej Polski — Bydgoszcz		„	279,—
„ „ „ — Toruń		„	100,—
„ „ Obwodu Leszczyńskiego — Leszno		„	65,—
„ „ „ — Kowel		„	28,—
„ „ „ — Sosnowiec		„	250,—
„ „ „ — Łódź		„	100,—
„ „ „ — Tarnów		„	84,—
„ „ „ — Chełm Lubelski		„	75,—
„ „ „ — Krotoszyn		„	100,—
„ „ „ — Baranowicze		„	42,—
„ „ „ — Łowicz		„	21,—
„ „ Kolejowych — Katowice		„	50,—
„ „ „ — Wilno		„	50,—
„ „ „ — Kraków		„	50,—
„ „ „ — Stanisławów		„	50,—
„ „ „ — Lwów		„	50,—
„ „ „ Zarząd Główny — W-wa		„	100,—
„ „ „ Koło Warszaw. — W-wa		„	100,—
„ „ „ Okręg Poznański — Poznań		„	450,—
„ „ Dentystów w. P. P. — Lublin		„	137,—
„ „ „ „ — Radom		„	8,—
„ Felczerów — Radom		„	52,95
Zrzeszenia Asystentów U. W. — Warszawa		„	100,—

Zgromadzenie Sióstr św. Wincentego à Paulo — W-wa	zł	20,—
Zakłady Przemysłowe „Grodzisk” — Warszawa	„	200,—
Zakład Anatomo-Patologiczny U. W. — Warszawa	„	50,—
„ Psychiatryczny — Świecie nad Wisłą	„	18,—
„ „ „Wrzesin” — Pruszków	„	20,—
„ „ „Zofiówka” — Otwock	„	79,54
„ Położniczy św. Elżbiety — Warszawa	„	37,—
„ „ Ks. Anny Mazowieckiej — Warszawa	„	273,53
„ Ortopedyczny Poznański — Poznań	„	3,—
Dr Żuralski	Nowe Miasto n. Drwęcą	„ 70,—
„ Życzkowski	Toruń	„ 30,—
„ Żłobiszewski K.	Warszawa	„ 44,50
„ Żurakowski	Lublin	„ 5,—
„ Żułtowski Antoni	Poznań	„ 40,—
„ Żurawska-Rechniowska	Mrozy	„ 10,—
Prof. Dr Żebrowski E.	Warszawa	„ 118,—
„ „ Venulet Franciszek	Warszawa	„ 10,—
Dr Vacqueret Karol	Warszawa	„ 5,—
Procenty z P. K. O.	„	184,27
Różne wpływy *)	„	68.000,—

Razem złotych
226.788.13*)

Sprawozdanie niniejsze obejmuje ofiary złożone tylko do dnia 1.I.1937 r.

*) Nazwisk poszczególnych ofiarodawców z list zbiorowych ze względu na nieczytelność nie wydrukowano.

Uniwersytet Medyczny w Lublinie

nr inw.: XX - 48832



BG 42532